

Toppidrettsmodell

Norges Hundekjørerforbund

Versjon 3 06. juli 2021

Toppidretten i NHF ønskes forutsigbar for både forbund og utøvere. Landslaget skal være kun for de aller beste, og skal være noe man må strekke seg for å nå. Det skal være krav til utøverne som de binder seg til ved signering av utøverkontrakt. Alle forhold må være lagt til rette for et landslag før det tas ut. (Trenere, antall samlinger osv.)

Definisjonen følger på Olympiatoppens sin definisjon:(dette reformuleres etter høringen)

«Prestasjoner og forberedelsesarbeid på nivå med de beste i verden i sin gren, som fører til, eller gjennom en langsiktig progresjonsplan kan føre til, internasjonalt toppnivå. Hundekjøring er for utøveren første prioritet i idretten.»

Det er svært få utøvere som kommer inn under denne toppidrettsdefinisjonen.

Toppidrettsmodellen vil se ut som følgende:

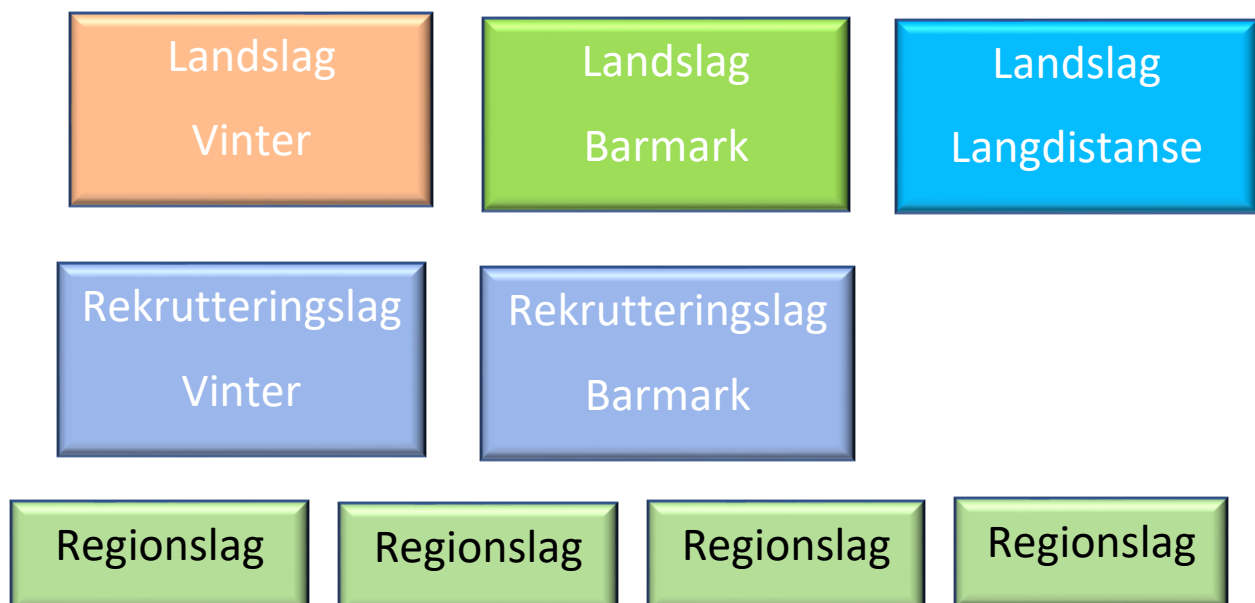

Landslag

Landslag Vinter

Landslag vinter er fortrinnsvis for seniorutøvere fra nordisk, sprint og mellomdistanse. Landslaget skal bestå av totalt maks 10 utøvere. Alle utøvere må tilfredsstillere kravene som er satt for landslagsutøvere. Har vi ikke 10 utøvere som tilfredsstiller kravene, vil landslaget bestå av færre utøvere.

Landslag Barmark

Landslag Barmark er fortrinnsvis for seniorutøvere i alle grener barmark tilbyr. Sykkel, sparkesykkel, løping og vogn. Landslaget skal bestå av totalt maks 10 utøvere. Alle utøvere må tilfredsstillere kravene som er satt for landslagsutøvere. Har vi ikke 10 utøvere som tilfredsstiller kravene, vil landslaget bestå av færre utøvere.

Krav og forventninger til landslagsutøvere

Når man er i en norsk landslagstropp knyttes det forventninger til hvordan man fremstår. Derfor er det viktig at de som blir uttatt er bevisste på hva det innebærer å konkurrere for landet sitt. Vi vil ha utøvere som setter sin ære i å representere Norge på best mulig måte – både på og utenfor arenaen. Dette innebærer blant annet lojalitet til NHF både under samlinger og utenfor landslaget. Det er frivillig å delta på våre landslag. Når man imidlertid har takket ja til å delta må hver enkelt forholde seg til og støtte oppunder de vedtak og beslutninger som fattes.

Krav:

- Hundekjøring har 1. prioritet etter jobb eller skole
- Det stilles krav til fysiske og sportslige resultater utarbeidet av landslagstrener
- Utøveren er pliktig til å delta på alle samlinger og treninger som arrangeres i landslagsregi
- Utøveren plikter seg til å delta i NM
- Utøveren skal delta på alle tester, foredrag og samlinger i regi av OLT så langt det er mulig
- Utøveren skal ha en reel mulighet til medalje i VM/EM
- NC og WC skal prioriteres
- Være mentor for rekrutteringslag
- Utøvere under 40 år prioriteres

Utøvere med OLT stipend er automatisk en del av landslaget.

NHF's tilbud til landslag

Utøverne skal tilbys en forutsigbar satsing, slik at de vet hva de kan forvente av NHF og sesongen. Landslagsutøverne vil få et tilbud som, ut fra forbundets tilgjengelige ressurser for landslagsvirksomheten, legger til rette for å nå de mål forbundet har satt for landslaget og landslagsutøverne. Forbundet vil bl.a.

- ha kvalifiserte trenere og støtteapparat
- utarbeide terminliste for konkurranser og treninger (samlinger)
- tilby hjelp til utforming av sponsoravtaler
- tilby landslagsbekledning
- Tilby gratis treningskort på OLT

Rekrutteringslag

Rekrutteringslag Vinter

Rekrutteringslag vinter er for utøvere fra nordisk, sprint og mellomdistanse. Rekrutteringslaget skal bestå av totalt maks 10 utøvere. Alle utøvere må tilfredsstillere kravene som er satt for rekrutteringslagsutøvere. Har vi ikke 10 utøvere som tilfredsstiller kravene, vil rekrutteringslaget bestå av færre utøvere.

Rekrutteringslag Barmark

Rekrutteringslag Barmark er for utøvere i alle grener barmark tilbyr. Sykkel, sparkesykkel, løping og vogn Rekrutteringslaget skal bestå av totalt maks 10 utøvere. Alle utøvere må tilfredsstillere kravene som er satt for rekrutteringslagsutøvere. Har vi ikke 10 utøvere som tilfredsstiller kravene, vil rekrutteringslaget bestå av færre utøvere.

Krav og forventninger til Rekrutteringslandslag

Når man er på et rekrutteringslag knyttes det forventninger til hvordan man fremstår. Man skal fremstå som et forbilde for yngre utøvere, og være en del av NHFs ansikt utad. Dette innebærer blant annet lojalitet til NHF både under samlinger og utenfor rekrutteringslaget. Det er frivillig å delta på våre lag. Når man imidlertid har takket ja til å delta må hver enkelt forholde seg til og støtte oppunder de vedtak og beslutninger som fattes.

Krav:

- I et lengre perspektiv må hundekjøring bli 1. prioritet etter jobb eller skole
- Det stilles krav til fysiske og sportslige resultater utarbeidet av landslagstrener
- Utøveren er pliktig til å delta på alle samlinger og treninger som arrangeres for rekruttlaget
- Utøveren plikter seg til å delta i NM
- Utøveren skal delta på alle tester, foredrag og samlinger i regi av OLT så langt det er mulig
- Utøveren må ha en reel mulighet til topp 10 plassering i EM/VM
- NC og WC skal prioriteres
- Utøvere under 23 år prioriteres

NHF's tilbud til Rekrutteringslandslag

Utøverne skal tilbys en forutsigbar satsing, slik at de vet hva de kan forvente av NHF og sesongen. Utøverne vil få et tilbud som, ut fra forbundets tilgjengelige ressurser for rekrutteringslandslagsvirksomheten, legger til rette for å nå de mål forbundet har satt for laget og utøverne. Forbundet vil bl.a.

- ha tilgang til kvalifiserte trenere og støtteapparat på samlinger
- utarbeide terminliste for konkurranser og samlinger for laget
- tilby landslagsbekledning til redusert kostnad

Regionslag

(Ikke gjennomførbart foreløpig)

Det er et ønske om 4 regionale lag som skal bestå av utøvere som har som målsetning å komme på landslag. Dette vil være et samarbeid mellom TKene og kretsene å bygge disse lagene. Eventuelle utøverkontrakter skal inngås med TK/krets. NHF skal involveres i prosessene

Landslag Langdistanse

Landslag i langdistanse er fortrinnsvis for seniorutøvere i begrenset og åpen klasse. Landslaget skal bestå av totalt maks 5 utøvere. Alle utøvere må tilfredsstille kravene som er satt for landslagsutøvere. Har vi ikke 5 utøvere som tilfredsstiller kravene, vil landslaget bestå av færre utøvere.

Krav og forventninger til landslagsutøvere

Når man er på et lag knyttet til NHF stilles det forventninger til hvordan man fremstår. Derfor er det viktig at de som blir tatt ut er bevisste på hva det innebærer å være på et lag tilknyttet til NHF. Dette innebærer blant annet lojalitet til NHF både under samlinger og utenfor aktivitet med laget. Det er frivillig å delta på våre lag. Når man imidlertid har takket ja til å delta må hver enkelt forholde seg til og støtte oppunder de vedtak og beslutninger som fattes.

Krav:

- Hundekjøring er 1. prioritert etter jobb eller skole
- Det stilles krav til sportslige resultater utarbeidet av veilederen/trener
- Utøveren er pliktig til å delta på alle samlinger som arrangeres for laget
- Utøveren plikter seg til å delta på minst 2 langdistanseløp gjennom en sesong, hvor en av dem er enten Femundløpet eller Finnmarksløpet
- Utøveren skal alltid ha en målsetning om være med å kjempe om seier på løpene

- Utøveren plikter å delta på EM/VM når dette arrangeres
- Ha en langsiktig plan om å delta og å vinne Iditarod
- Jobbe for egen inntekt og sponsormidler sammen med veiledning fra NHF

NHF's tilbud til landslag

Utøverne skal tilbys en forutsigbar satsing, slik at de vet hva de kan forvente av NHF og sesongen. Utøverne vil få et tilbud som, ut fra forbundets tilgjengelige ressurser, legger til rette for å nå de mål forbundet har satt for laget og utøverne. Forbundet vil bl.a. tilby:

- Trening på Olympiatoppen.
- Veterinær som kan kontaktes for veiledning
- Trener/veileder som hjelper med å legge opp et individuelt treningsopplegg slik at utøveren kan yte best mulig på løp.
- Samlinger hvor bruk av utstyr, sikkerhet på tur, fôring og behandling av hunder står i fokus.
- Hjelp til utforming av sponsorkontrakter som kan sikre en økonomisk trygghet gjennom en sesong

Uttak til mesterskap

Uttaket foretas av landslagstrener i samarbeid med TK og sportssjef. Norge skal stille med antatt best mulig lag i mesterskap. Det er i utgangspunktet ekvipasjer som tas ut. I mesterskap med mange renn vurderes totalbelastning på ekvipasjer.

Landslagsutøvere er automatisk tatt ut til internasjonale mesterskap som VM og EM, i sin ene spesialøvelse, forutsatt at de viser stabil medalje-form. Øvrige plasser i internasjonale mesterskap tas ut etter såkalt amerikansk uttak. Det er beste resultat av 2 uttaksløp som skal ligge til grunn for uttaket. Landslagstrener skal i visse tilfeller utvise skjønn, som ved sykdom, skader eller liknende.

Norge skal bare søke om utvidede kvoter i EM og VM, dersom flere enn den normale kvote har reelle medaljesjanser